THOMSON

FR *Pack sécurité caméra intérieure motorisée Full HD*

réf. 512502

Télécharger dans l'App Store

DISPONIBLE SUR Google Play

La notice complète de votre caméra est disponible sur le site **www.mythomson.com**.
Téléchargez cette notice pour plus de détails sur la mise en service et l'utilisation de votre pack sécurité Thomson.

1. PRECAUTIONS D'UTILISATION

Ne laissez pas les enfants manipuler le produit.
Lors du perçage, veillez à ne pas endommager de câbles électriques ou de tuyauterie sous la surface.
Débranchez l'alimentation électrique avant toute intervention ou entretien.
L'installation et l'utilisation du produit doivent être en accord avec la législation locale.

2. DESCRIPTION

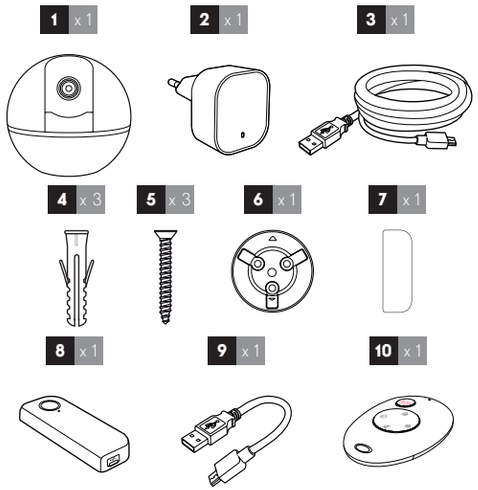

1	Caméra
2	Adaptateur secteur 230Vac 50 Hz / USB 5Vdc 2A
3	Câble USB pour alimentation de la caméra
4	Chevilles pour fixation caméra
5	Vis pour fixation caméra
6	Base pour fixation caméra
7	Adhésiif double-face pour fixation du détecteur d'ouverture
8	Détecteur d'ouverture sans aimant
9	Câble de recharge microUSB pour le détecteur d'ouverture
10	Télécommande

3. INSTALLATION DE LA CAMERA

A - CAMÉRA

Attention à fixer solidement la caméra pour éviter toute chute. La caméra est prévue pour être fixée au plafond à l'aide de la visserie fournie ou posée sur une surface plane horizontale.

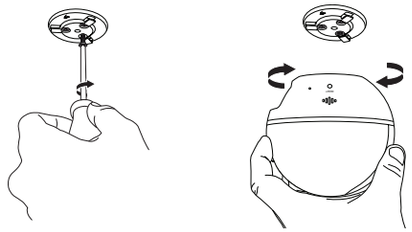

B - DÉTECTEUR D'OUVERTURE

Le détecteur d'ouverture s'installe sur la partie mobile de l'accès à protéger (porte, baie vitrée, fenêtre) à l'aide du double-face fourni. Le détecteur peut être retiré de sa base à coller pour recharger sa batterie.

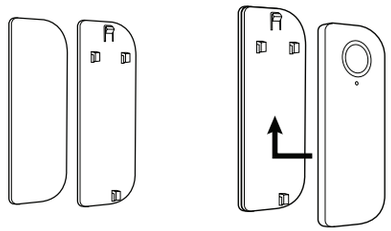

4. CONNEXIONS DE LA CAMERA

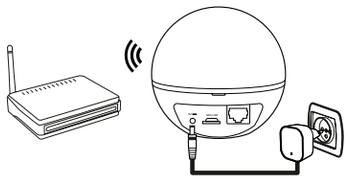

5. CONFIGURATION

A - CAMÉRA

Téléchargez l'application Link-Home sur l'appstore ou Google Play puis lancez l'application.

Créez un compte en cliquant sur « **Nouvelle inscription utilisateur** » puis sur « **inscrivez-vous à l'aide de votre adresse électronique** ». Suivez ensuite les indications à l'écran et sélectionnez avec soin un mot de passe de connexion.
Durant la création du compte, un code de vérification vous sera transmis à l'adresse e-mail que vous aurez renseigné, vérifiez que ce mail n'est pas envoyé dans vos courriers indésirables :

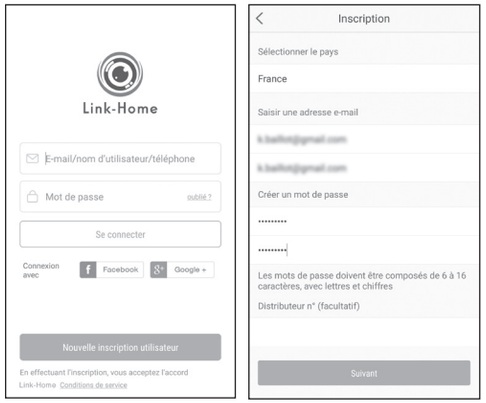

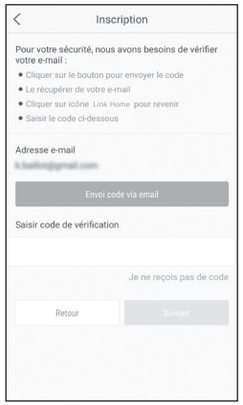

Une fois votre compte créé et validé, connectez-vous et cliquez sur l'icone « + » pour associer votre caméra. L'appli vous invitera à scanner le QR code qui figure sur la caméra.

Si la caméra n'est pas déjà connectée à internet, cliquez ensuite sur « **se connecter à un réseau** » puis sur « **la caméra est alimentée et démarrée pour la première fois »**.
Sélectionnez ensuite le réseau auquel elle devra se connecter à internet.

Important : La caméra n'est pas compatible avec les réseaux WiFi 5GHz. Veuillez vérifier les paramètres WiFi de votre box auprès de votre fournisseur d'accès internet.

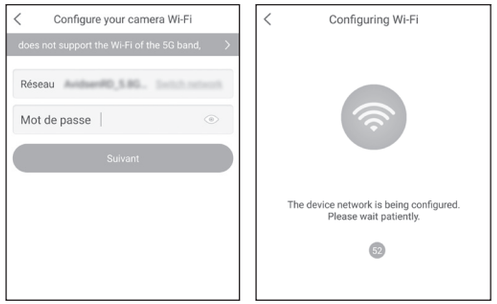

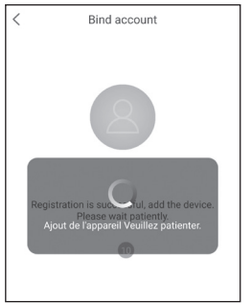

Entrez ensuite la clé WiFi qui correspond au réseau plus cliquez sur « **suivant** » pour que votre smartphone ou tablette indique à votre caméra quel réseau elle doit utiliser.

Terminez la configuration en réglant l'heure de la caméra et le format de date à utiliser.

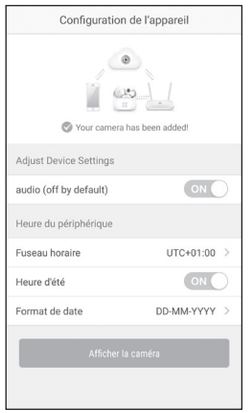

B - DÉTECTEUR D'OUVERTURE

Une fois votre caméra en service vous pouvez lui associer votre détecteur d'ouverture : cliquez sur l'icone « + » pour associer votre détecteur (tout comme vous avez déjà fait pour votre caméra). L'appli vous invitera à scanner le QR code qui figure sur le capteur hors de son support :

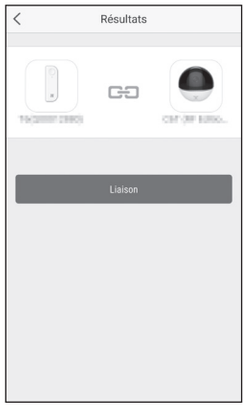

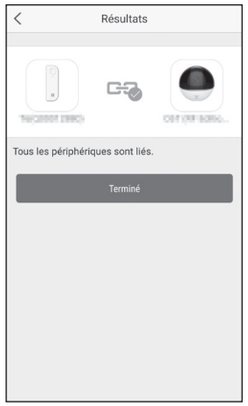

L'appli vous invite alors immédiatement à associer le détecteur à la caméra. Cliquez sur « Liaison » pour valider.

Pour terminer la configuration, vous devez enfin indiquer à votre détecteur d'ouverture dans quelle position il se trouve lorsque la porte ou la fenêtre qu'il protège est fermée. Placez le détecteur à son emplacement lorsque la porte est fermée. Maintenez ensuite la touche en façade du détecteur enfoncée jusqu'à ce que la led s'allume en rouge.

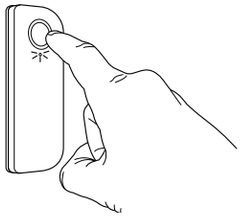

Relâchez puis patientez jusqu'à ce que ça la led s'éteigne : la position est enregistrée et tout déplacement ou changement d'orientation sera détecté.

C - TÉLÉCOMMANDE

Pour associer votre télécommande à votre pack sécurité vous devez commencer par connecter la pile : retirez la protection de la pile en tirant délicatement dessus.

Appuyez ensuite pendant 2 secondes sur la touche « Reset » de la caméra. La caméra émet un message en anglais indiquant elle est prête à recevoir le signal de la télécommande.

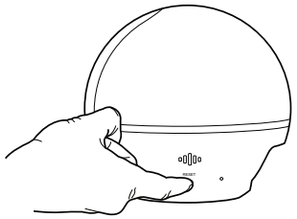

Appuyez sur n'importe quelle touche de votre télécommande. La caméra doit réagir en émettant un nouveau message.

Appuyez de nouveau pendant 2 secondes sur la touche « Reset » de la caméra. La caméra quitte le mode d'apprentissage et la configuration de la télécommande est terminée.

6. UTILISATION

Une fois l'ajout de votre caméra terminé, vous pouvez alors accéder à son image depuis l'écran principal en cliquant dessus :

Image en direct

Contrôle des moteurs

Si une carte microSD a été insérée dans la caméra, les raies colorées indiquent la présence d'enregistrements sur détection de mouvement. Faites glisser de gauche à droite pour vous placer et lancer la lecture de la vidéo correspondante

L'icône de contrôle des moteurs fait apparaître toutes les options liées au mouvement de la caméra :

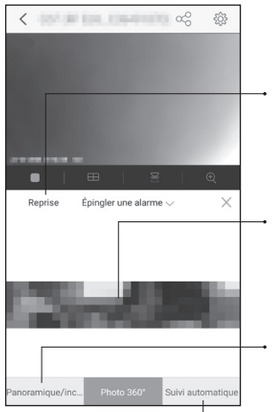

Cliquez ici pour faire prendre une photo sur 360° par la caméra

Une fois la photo à 360° prise elle apparaît ici à l'écran. Double-cliquez dessus pour diriger la caméra sur un point précis de la photo

Accès aux contrôles standard haut/bas/gauche/droite

Accès à l'activation/désactivation du suivi de mouvement automatique par la caméra

La photo 360° permet également d'indiquer à la caméra où est placé le détecteur d'ouverture :

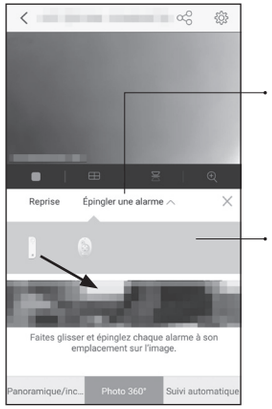

Cliquez sur « Epingler une alarme » pour faire apparaître les accessoires associés à la caméra

Faites glisser le détecteur à son emplacement sur la photo. Par la suite, s'il déclenche l'alarme la caméra se dirigera sur sa position

Une fois votre caméra configurée vous pouvez utiliser l'application ou votre télécommande pour armer ou désarmer la protection. Lorsque le système est armé, toute détection de mouvement ou déclenchement d'un détecteur de l'installation en informe immédiatement les utilisateurs de l'application et si une carte microSD est présente, enregistre une vidéo.
Si le déclenchement est lié à un détecteur la caméra s'oriente dans sa direction.

7. DECLARATION DE CONFORMITE

Déclaration de conformité à la directive RED
SMART HOME FRANCE
Déclare sous son entière responsabilité que l'équipement désigné ci-dessous :

Pack sécurité caméra intérieure motorisée Full HD 512502
Est conforme à la directive RED 2014/53/UE et que sa conformité a été selon les normes applicables en vigueur :
EN60950-1 :2006+A11 :2009+A1 :2010+A12 :2011+A2 :2013
EN62479 :2010
EN301 489-1 V2.1.1
EN301 489-17 V3.1.1
EN301 489-3 V2.1.1
EN300 220-2 V3.1.1
EN300 328 V2.1.1

Tours, le 21/06/2018
Alexandre Chaverot, président

Retrouvez l'intégralité de notre gamme Thomson sur

www.mythomson.com

Pour en savoir plus :
www.quefairedemesdechets.fr

THOMSON est une marque de **TECHNICOLOR S.A.** ou de ses affiliées utilisée sous licence par :
SmartHome France
19 avenue Marcel Dassault
ZAC des Deux Lions - 37200 Tours - France